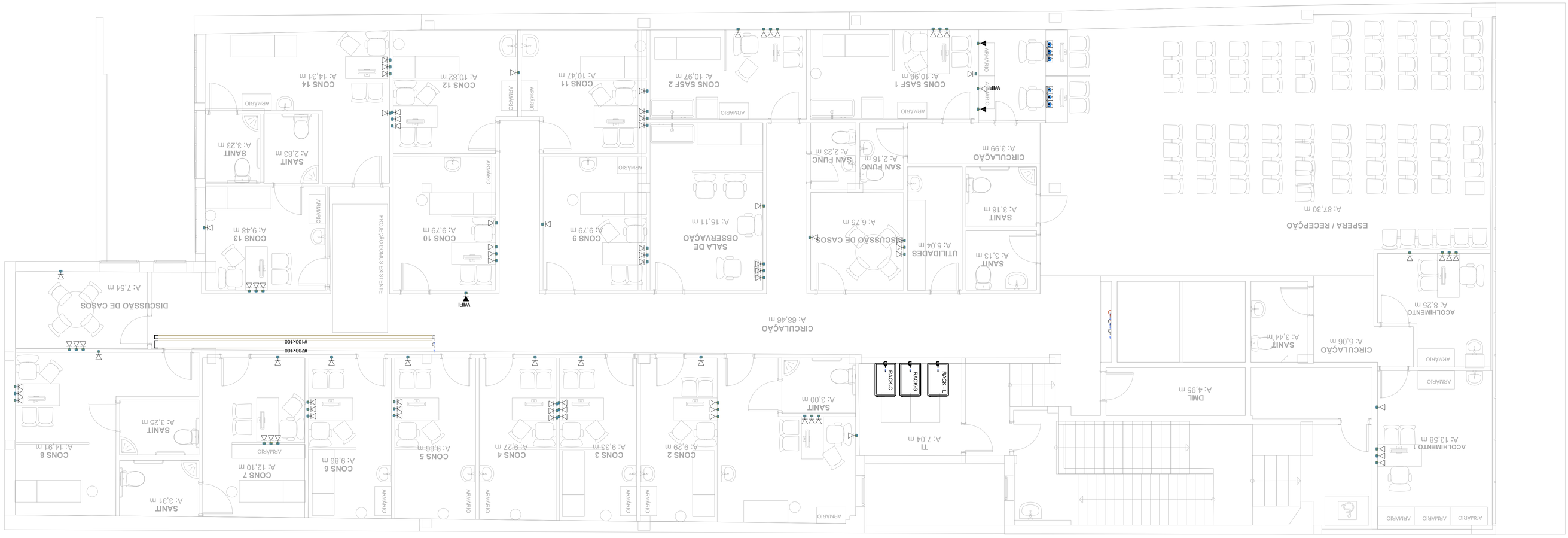

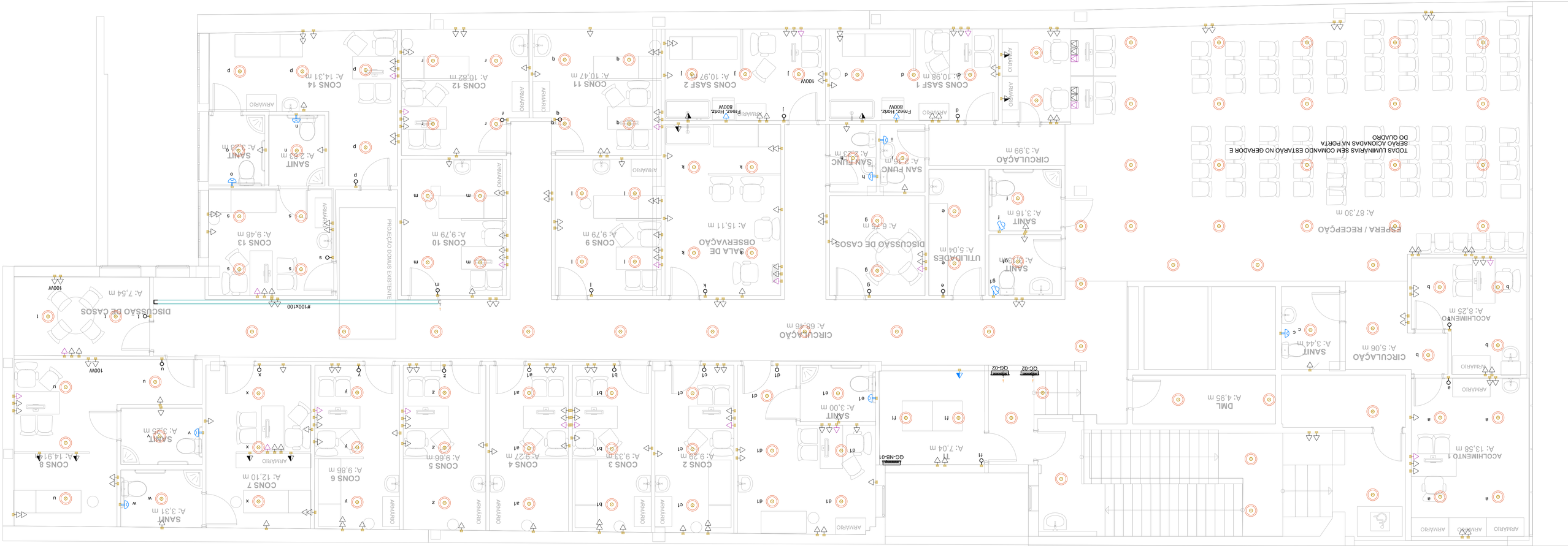

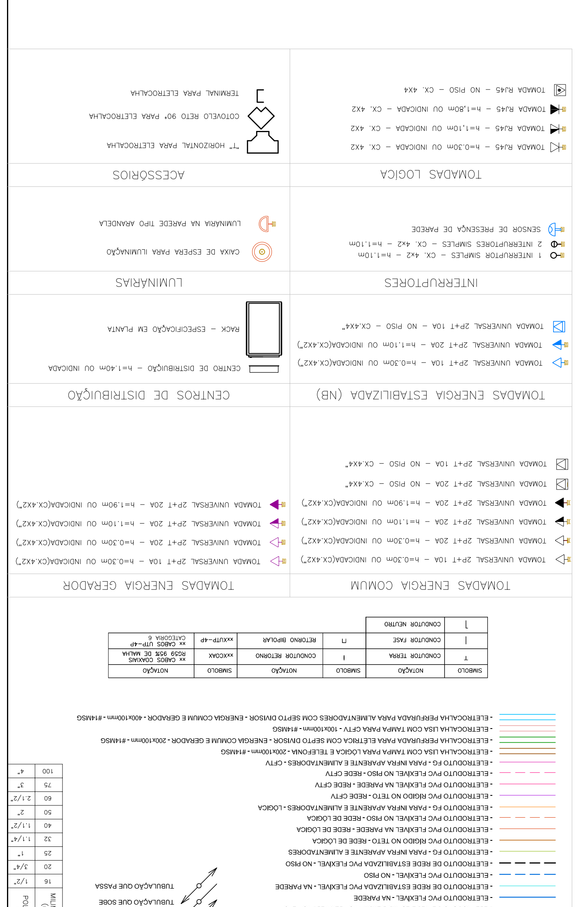

REVISÃO	DESCRIMINAÇÕES	DATA
A	ELETRO PRELIMINAR – EMISSÃO INICIAL	05/05/2021
B	ELETRO PRELIMINAR – ATUALIZAÇÃO ARQUITETURA	18/10/21
C	ELETRO PRELIMINAR – ADEQUAÇÃO DE PONTOS	21/03/2022
D	ELETRO PRELIMINAR – ATUALIZ. DE REDEMAÑAS	30/05/2022

NENHUMA CÓPIA DESTE DOCUMENTO SERÁ VÁLIDA PARA EXECUÇÃO SEM A ASSINATURA DO RESPONSÁVEL TÉCNICO

Tomo / Fólio: (51) 3251 3083
Engenheiro responsável: Vinicius Antônio Andrzejewski
www.unia.arq.br
unia@unia.arq.br

UNIVERSIDADE FEDERAL DE CIÊNCIAS DA SAÚDE DE PORTO ALEGRE
RUA SETE DE SETEMBRO, 1133 - CENTRO - PORTO ALEGRE

arquitetura
Desenvolvimento de projetos arquitetônicos, complementares, projetos de interiores, paisagismo, urbanismo e consultoria

conteúdo: ESTUDO PRELIMINAR
2ºPAVIMENTO - PISO ELÉTRICA E LÓGICA

prefeitura municipal de porto alegre
secretaria municipal de saúde
PROINST ENGENHARIA
Av. Borges Medeiros, 561/704 térreo
Porto Alegre – RS. 351 3727-4013
www.proinstengenharia.com

escala: 1/50
data: 30/05/2022
desenho: MYN
conferido: MYN
aprovado: 2/2021-02-403

arquivo: ELE-02
AMJ. A RIBO AMÉRIA ZATTI- CAU A2253-8
AMJ. MATEUS FRANCISCO AMBROS DA SILVA - CAU A111714-0
ENG. MARCO ADAMBULA JACOBSEC - CREA 101724-D